

Nombre del niño: _____ Fecha: _____

El uso de las toallitas CHG en la casa antes de la cirugía si su niño pesa más de 60 libras

¿Qué son las toallitas CHG?

Las toallitas de CHG (2% de gluconato de clorhexidina) matan gérmenes (son antisépticas) y se usan para limpiar la piel. Los gérmenes viven en la piel. Las toallitas CHG matan el 99% de los gérmenes en la piel para evitar que causen infecciones graves.

¿Cuándo deben usarse estas toallitas en la casa?

- Antes de cirugías o procedimientos en los que se corta la piel.
- Las toallitas se usan una vez la noche antes de la cirugía o procedimiento.
- Las toallitas se usan también el día de la cirugía o procedimiento antes de venir al hospital.

Las toallitas CHG no se usan si el niño:

- Tiene alergia al CHG o a la sábila (aloe vera)
- Recibe radioterapia
- Recibe Thiotepa (un medicamento de quimioterapia)
- Tiene la piel muy cortada, ronchas, quemaduras, o heridas abiertas

Cómo usar las toallitas CHG:

1. Lávese las manos con agua jabonosa tibia.
2. Bañe o duche al niño la noche antes de la cirugía o procedimiento. Lávele la cabeza con champú. Séquelo con una toalla limpia. Luego séquele el cabello.
3. No use las toallitas cerca de ojos, orejas y boca.
4. Limpie la piel del área deseada con una toallita CHG con un movimiento circular o de arriba abajo. Pase las toallitas con suavidad, **sin frotar**.
5. Luego de usar las toallitas CHG, envuelva al niño con una toalla limpia, hasta que la piel se seque. La piel húmeda con CHG podría irritarse en los pliegues o rollitos de piel y en el cuello.
6. Cuando la piel se seca, vista al niño con ropa limpia, lavada.
7. Antes de venir al hospital el día de la cirugía o del procedimiento, limpie la piel nuevamente con las toallitas CHG. **No vuelva a bañar o duchar (regadera) al niño.**

No debe:

- No debe usar acondicionador ni otros productos para el pelo, excepto champú.
- No enjuague ni limpie la piel después de usar la toallitas de CHG. La piel quedará pegajosa o húmeda; y es normal. Esta sensación desaparecerá cuando la piel se seque.

- No use cremas ni maquillaje.
- No ponga las toallitas en el microondas.
- No tire las toallitas en el inodoro.

Use tres paquetes (6 toallitas) con niños de más de 60 libras

Toallita 1- Parte de adelante del cuello, hombros y cuello

Toallita 2- Brazos y manos.

Toallita 3- Pierna y pie derechos.

Toallita 4- Pierna y pie izquierdos

Toallita 5- La nuca, la espalda, la colita

Toallita 6- Panza y partes privadas. Limpie las partes privadas desde la parte de adelante hacia atrás. Limpie las partes privadas al final

Frente

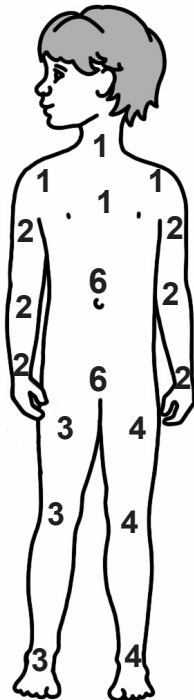

Atrás

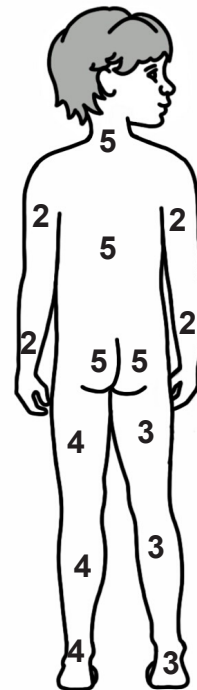

Después de leer esta información:

- Dígale al enfermero o médico por qué usar las toallitas CHG en la casa.
(Marcar después de hacerlo.)

- Dígale al enfermero o médico cuándo y cómo usará las toallitas CHG.
(Marcar después de hacerlo.)



Si tiene alguna pregunta o inquietudes,

- Llame al médico del niño o
- Llame al _____

Para saber más sobre la salud del niño y su enfermedad,
The Emily Center en el Phoenix Children's Hospital
1919 East Thomas Road
Phoenix, AZ 85016-7710
602-933-1400
866-933-6459
www.phoenixchildrens.org
www.theemilycenter.org
Facebook: [facebook.com/theemilycenter](https://www.facebook.com/theemilycenter)
Twitter: @emilyc_sp
Pinterest: [pinterest.com/emilycenter](https://www.pinterest.com/emilycenter)

Advertencia

La información suministrada en el presente es de tipo general con fines educativos y no reemplaza la consulta, examen o tratamiento médicos. Phoenix Children's Hospital lo insta a comunicarse con un médico si tiene preguntas sobre salud o enfermedad.

12 de marzo de 2015 • BORRADOR para revisión de la familia
#1614/1603s • Autoras: Esther Muñoz, RN, BSN, CIC y Kiley Bernhard, MPH
Ilustraciones: Christine Rimmel • Traducción: Marcela Testai, MD, MA

El uso de las toallitas CHG en la casa antes de la cirugía si su niño pesa más de 60 libras

Name of Health Care Provider: _____

Date returned: _____ db

Encuesta de opinión ¿Qué piensa de este folleto? (Family Review of Handout)

Health care providers: Please teach families with this handout.

Familias: Por favor, completen el cuestionario; nos interesa mucho conocer su opinión.

¿Le resultó difícil comprender este folleto? Sí No
(Marque con un círculo lo que no comprendió en el folleto.)

¿Le resultó fácil leer el folleto? Sí No

¿Le pareció interesante lo que dice el folleto?
¿Por qué sí o por qué no? Sí No

Después de leer este folleto y conocer mejor el tema
¿habría cosas que cambiaría? Sí No
Si contestó que sí, ¿qué cambiaría?

Después de leer este folleto ¿tiene preguntas del tema?
Si contestó que sí, ¿qué preguntas tiene?

Sí No

¿Hay algo que no le gustó en los dibujos?
Si contestó que sí, ¿qué fue lo que no le gustó?

Sí No

¿Qué cambios haría en este folleto para que sea más fácil de leer?

Devuelva este cuestionario al médico o enfermero o envíelo por correo a la siguiente dirección:

Nurse: Please send your response to:

The Emily Center
Health Education Specialist
Phoenix Children's Hospital
1919 East Thomas Road
Phoenix, AZ 85016

602-933-1395

¡Gracias por ayudarnos!